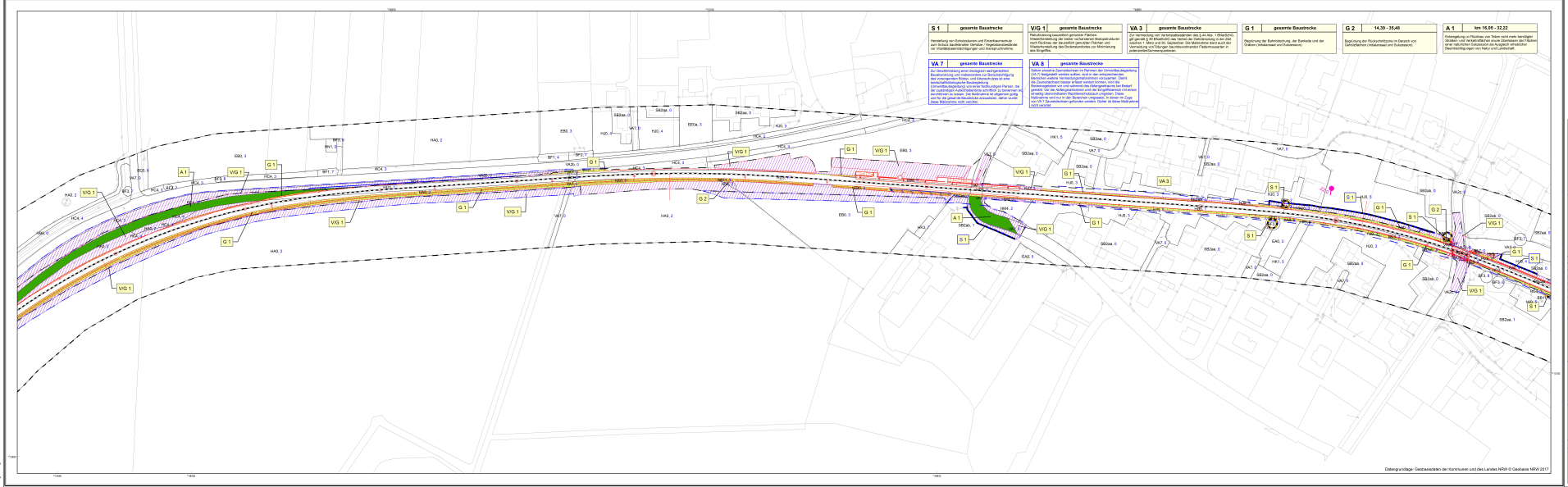

Unterlage 13.3.8 A

Genehmigungsvermerk Bezirksregierung Münster

1. Deckblatt vom 31.08.2022 zum Antrag vom 08.05.2020

Übersichtsskizze

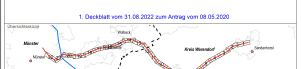

A	Ausgangsverfahren: 1. Deckblatt im Vorfahren	31.08.2022
3	Ausgangsverfahren: Antragsfassung	
Index	Änderungen bzw. Ergänzungen	Planungsstand

Genehmigungsplanung: Unterlage für eine Entscheidung nach § 18 AEG

Vorhabenträger:

WLE
Westfälische Landes-Eisenbahn GmbH
Bahnhof Straße 19
59555 Lippstadt

Bad: 8 von 22
Projekt-Nr.: 114052

	Datum	Name
gez.	08.2018	Schlüter
bearb.	08.2018	Schlüter
gepr.	08.2018	Mauermann

Lippstadt, 31.08.2022 gez. D. Bernett
Dir. Datum, Unterschrift

Planverfasser:

BÜRO DRECKER
Beitrag · Verlag · Planung

Büro Drecker
Bollinger Straße 8
48291 Bollrup - Kirchhofen

Höhensystem: GK N77
Koordinatensystem: GK N77
Ursprungsplan:
Bestgröße: 1345 x 375 mm
Maßstab: 1:1.000

Bollrup, 31.08.2022 gez. P. Drecker
Dir. Datum, Unterschrift

Verfahren:

Reaktivierung SPNV WLE Strecke

Strecke 9213: Senderhorst - Münster
km 14,370 bis km 35,531

Planart: Planfeststellung

Planinhalt:

Landschaftspflegerischer Begleitplan
Maßnahmenplan

Datengrundlage: Geobasisdaten der Kommunen und des Landes NRW © Geobasis NRW 2011